

# KIZILTEPE İBN-İ SİNA MESLEKİ VE TEKNİK ANADOLU LİSESİ





# 1.Okulun Kısa Tarihçesi



- Okulumuz 2013 yılında kurulmuş olup 2013 – 2014 eğitim ve öğretim yılında eğitim ve öğretim faaliyetlerine başlamıştır.
- 2013-2014 Eğitim-Öğretim yılında eğitim ve öğretime Kızıltepe Anadolu Sağlık Meslek Lisesi olarak “Hemşirelik” ve “Acil Tıp Teknisyenliği” alanlarıyla başlamış daha sonra 2014-2015 eğitim ve öğretim yılında bu alanlar kademeli olarak kapatılarak yerlerine “Sağlık Hizmetleri” alanı açılmıştır. Bu alanımızın alt dallarında hemşire yardımcılığı, ebe yardımcılığı ve sağlık bakım teknisyenliği dalları bulunmaktadır.
- 2015-2016 eğitim öğretim yılında ise mevcut alanımıza “Hasta ve Yaşlı Hizmetleri” alanı da eklenmiştir.

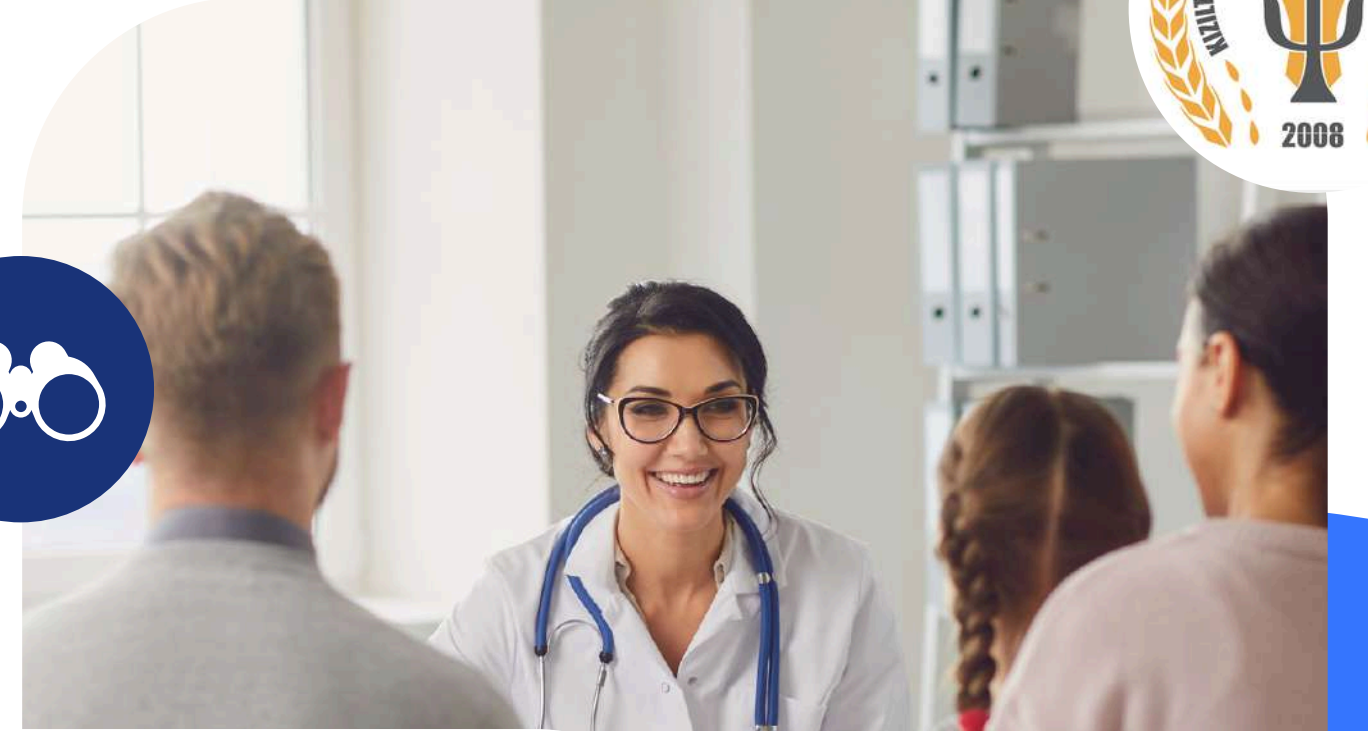





## 2.Öğrencilerin Okulu Tercih Şekli



Okulumuza kayıtlar Yerel Yerleştirme ile alınmakta olup ve yerleştirilme önceliğinde ortaokul diploma puanı esas alınmaktadır.

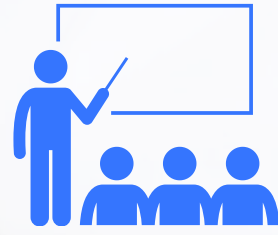

### 3.Okuldaki Derslik Sayısı

Okulumuzda 18 derslik bulunmaktadır.

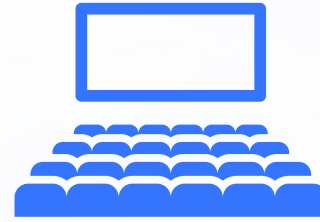

### 4.Okuldaki Atölye, Konferans Salonu, Spor Salonu vb. Yerler

Okulumuzda 3 mesleki uygulama atölyesi, , Fizik-Kimya, Biyoloji Laboratuvarı, 1 konferans salonu, 1 halı saha, 1 basketbol/voleybol sahası yemekhane, erkekler için mescit, kadınlar için mescit bulunmaktadır.



### 5.Okuldaki Alanlar

Okulumuzda 2 alan bulunmaktadır. Bunlar; sağlık hizmetleri ile hasta ve yaşlı hizmetleridir. Sağlık hizmetleri alanımızın alt dalları hemşire yardımcılığı, ebe yardımcılığı ve sağlık bakım teknisyenliği, hasta ve yaşlı hizmetleri alanımızın alt dalı ise yine hasta ve yaşlı bakımıdır. Alana yerleştirme Ortaokul Başarı Puanı ile 9. sınıfta yapılmaktadır.





## 6.Öğrenci Alan Değişikliği Yapabildiği Sınıf Düzeyi

10. Sınıfın I. Dönemi sonuna  
kadar yapabilir.

## 7.Okula Nakil İsteme Durumu, Hangi Sınıf Seviyesinden Sonra Sadece Kendi Lise Türüne Nakil Yapabileceği

Diğer lise türlerinden okulumuza nakil isteme süresi 9. Sınıfın I. Dönemi sonuna kadar, okulumuzdan ise sadece Anadolu liselerine 10. sınıfın sonuna kadar yapılabilmektedir. Ayrıca okulumuzdan bir alana yerleşen öğrenci, aynı alan ve aynı dal olmak şartıyla 12. Sınıfta bile aynı türden başka bir okula nakil yapabilir.



## 8.Okul Pansiyon Durumu

Okulumuzda pansiyon bulunmamaktadır.

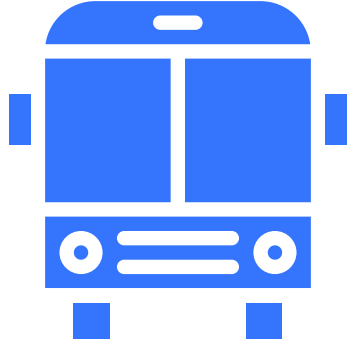

## 9.Ulaşım İmkani

Okulumuz Mardin-Kızıltepe yolundaki Yenikent Mahallesinde (TOKİ) dir. Şehiriçi minibüsleriyle (Toki hattıyla) ulaşabilmektedir. Ayrıca öğrenci getiren taşıma araçları, özel servisler ile ulaşım sağlanmaktadır.



## Okul Giriş-Çıkış Saatleri

Okulumuzda dersler sabah 08.00'de başlamakta ve 15.30'te bitmektedir.







## 11.Öğrenci Sayısı

**Toplam : Okulumuz 621  
(223 kız – 398 erkek) öğrencimiz  
ile Eğitim ve Öğretime devam  
etmektedir.**



## 12.Okulun Adres ve İletişim Bilgileri



### Adres

**Yenikent Mah. 5.  
Cadde No:1  
Kızıltepe/MARDİN**



### Web Sitesi

**<https://ibnisina.meb.k12.tr>**





# Okulumuzdan Fotoğraflar





# Okulumuzdan Fotoğraflar

